BRUG IKKE KLOAKKEN SOM SKRALDESPAND

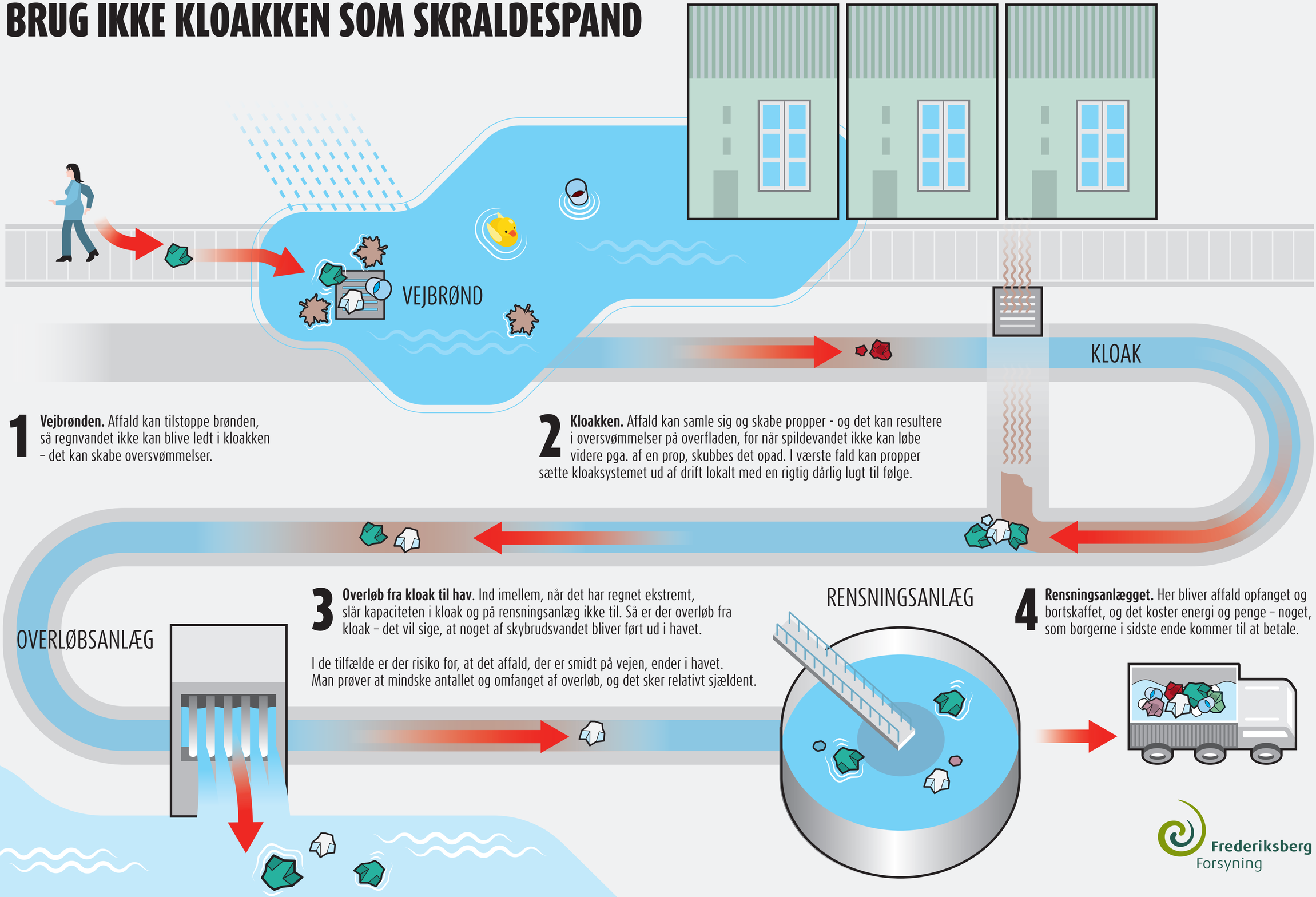

1 **Vejbrønden.** Affald kan tilstoppe brønden, så regnvandet ikke kan blive ledt i kloakken – det kan skabe oversvømmelser.

2 **Kloakken.** Affald kan samle sig og skabe propper - og det kan resultere i oversvømmelser på overfladen, for når spildevandet ikke kan løbe videre pga. af en prop, skubbes det opad. I værste fald kan propper sætte kloaksystemet ud af drift lokalt med en rigtig dårlig lugt til følge.

3 **Overløb fra kloak til hav**. Ind imellem, når det har regnet ekstremt, slår kapaciteten i kloak og på rensningsanlæg ikke til. Så er der overløb fra kloak – det vil sige, at noget af skybrudsvandet bliver ført ud i havet.

I de tilfælde er der risiko for, at det affald, der er smidt på vejen, ender i havet. Man prøver at mindske antallet og omfanget af overløb, og det sker relativt sjældent.

4 **Rensningsanlægget.** Her bliver affald opfanget og bortskaffet, og det koster energi og penge – noget, som borgerne i sidste ende kommer til at betale.

Frederiksberg Forsyning